

Standard delle fototessera per i titoli di trasporto dei trasporti pubblici

Qualità della foto

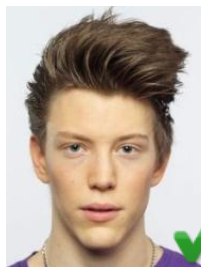

Adatta

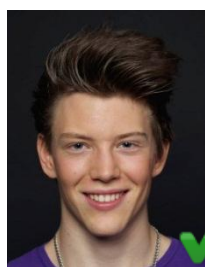

Adatta



Sfondo inadeguato



Contrasto insufficiente

Posizione del corpo e della testa, espressione del viso e direzione dello sguardo



Adatta



Inquadratura laterale

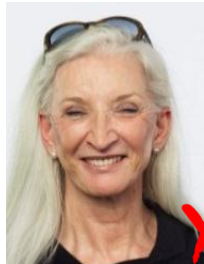

Occhi chiusi



Sguardo a lato



Sguardo in basso

Occhiali



Adatta



Adatta



Occhiali riflettenti



Occhiali da sole

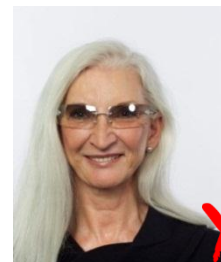

Lenti colorate

Accessori



Adatta



Mano sul viso

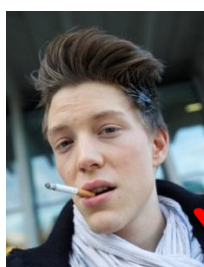

Sigaretta in bocca

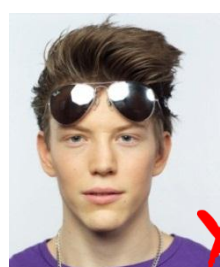

Accessori sul viso o davanti al viso



Copricapo



Adatta



Adatta



Adatta



Viso non sufficientemente riconoscibile



Osservazioni in merito agli standard fissati per le fototessera

- Accettiamo sia foto in bianco e nero sia foto a colori.
- La foto non deve risalire a più di un anno.
- Non si ammettono foto di persone in uniforme.
- I requisiti posti valgono, in linea di principio, anche per i bambini piccoli e le persone disabili, con riserva tuttavia di alcune eccezioni, in particolare per quanto riguarda la direzione dello sguardo e l'espressione del viso.

Qualità delle foto

- La foto deve essere nitida e con un buon contrasto.
- La risoluzione deve essere buona, non si ammettono effetti puntiformi (pixel).
- L'illuminazione deve essere uniforme (niente ombre sul viso).
- I colori (colore della pelle) non devono essere sfalsati ma naturali.
- La pelle non deve riflettere (hot spot) e gli occhi non devono risultare rossi.
- Si richiede uno sfondo monocromatico, uniforme e neutro, senza ombre.
- Deve esserci una separazione chiara tra sfondo e testa.
- Il volto deve essere libero, mani o altri oggetti (p. es. sigaretta) appoggiati sul viso non sono ammessi.

Posizione del corpo e della testa, espressione del viso e direzione dello sguardo

- La persona deve sedere davanti alla macchina fotografica e rivolgere lo sguardo direttamente nell'obiettivo (inquadratura frontale).
- La testa va tenuta diritta (non abbassata, girata o inclinata).
- Entrambi gli occhi devono essere aperti e ben visibili (vale anche per chi porta gli occhiali).
- Anche per i bambini non sono ammesse altre persone sulla foto o altri oggetti.

Occhiali / occhiali da sole

- Gli occhi non devono essere coperti dalla montatura degli occhiali.
- Le lenti degli occhiali non devono essere riflettenti.
- Non si ammettono occhiali con lenti colorate oppure occhiali da sole.
- Per le persone ipovedenti sono ammessi gli occhiali oscurati.

Copricapo

- Sono ammessi i copricapo purché il viso sia riconoscibile dal mento all'attaccatura dei capelli. Non devono formarsi ombre sul viso.
- Il copricapo non deve costituire parte di un'uniforme o lasciar presupporre un determinato messaggio politico, razziale o sessista.